

**BẢN ĐỀ MÀN**

**TIẾN DŨNG**

# BÀI HỌC SỐ 1

5/Bản hoà âm biệt lập đã đem lại cho nghệ sĩ cơ hội khai thác trí tưởng tượng và óc sáng tạo của mình, vì trong bản hoà âm biệt lập nghệ sĩ ít lệ thuộc vào đề bài, chẳng những được tự do hơn, nhưng còn có nhiệm vụ tạo nên một cái gì mới mẻ đối chọi và bổ túc cho đề.

### BÀI TẬP SỐ 1

Bạn hãy dùng những hoà thanh chính ở thể tự nhiên để thực hiện bản hoà âm biệt lập cho mấy đề sau, như thí dụ ghi ở số 2 :

108

109

110

### BÀI TẬP SỐ 2

Bạn hãy dùng những hoà thanh chính ở thể tự nhiên để thực hiện bản hoà âm biệt lập cho mấy đề sau, như thí dụ ghi ở số 3 :

111

Bạn hãy dùng những hoà thanh chính, phụ, ở thể tự nhiên hoặc thể đảo để thực hiện những bản hoà âm biệt lập cho các đề sau, thể theo tất cả các nguyên tắc đã được đề sớng trong bài học :

112

8/Bản đệm đàn thông thường : là khi đề sẽ là một bè của bản đệm đàn, và thường là bè trên cùng. Nhưng có khi là bè giữa, có lúc lại là bè cuối cùng. Trong thí dụ sau đây đề ở bè trên cùng :

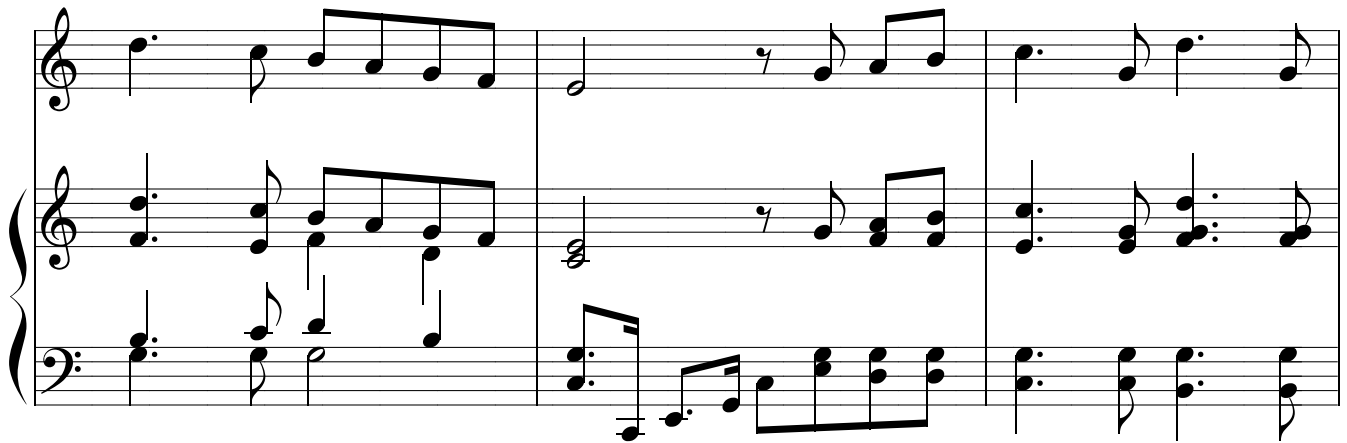

Trong thí dụ dưới đây, đề lại ở bè trầm :

**BÀI TẬP SỐ 4**

1. Bạn hãy phân tách 2 bản đệm đàn ghi ở số 8, xem có phù hợp với những nguyên tắc đã nêu lên ở số 7 không. Ngoài ra, bạn còn cần chú ý tới 1 điểm nữa là : trong bản đệm đàn, tay trái thường bấm một bè, khi cần chúng ta có thể tăng cường quãng 8. Còn nếu chúng ta để tay trái bấm nhiều bè, lại là những bè thật trầm, lúc đó bản đệm đàn sẽ nặng nề, nhất là khi lại là bản đệm đàn cho đại quảng cầm hoặc phong cầm. Còn khi tay trái bấm những dấu nhạc cao, lúc đó có thể bấm nhiều bè cũng được.

nặng nề

8 nặng nề

được

2. Tay mặt nếu có thể thường bấm 3, 4 ... bè cho hoà âm đầy đủ, mà không làm cho bản hoà âm nặng nề, vì đó là những dấu nhạc cao, nhẹ nhõm hơn. Nhưng có lúc, suốt cả một đoạn, tay mặt chỉ bấm có hai bè, mà hoà âm vẫn đầy đặn, và tạo nên một bản đệm đàn thanh thoát.

Thí dụ :

# TIẾN DŨNG

# BẢN ĐỆM ĐÀN

3. Bạn hãy cố gắng thực hiện bản đệm đàn cho những bài ca sau đây. Chúng tôi chọn những bài rất dễ hoà âm, để bạn khỏi mất giờ lo việc hoà âm, và để nhiều giờ lo việc thích ứng bài hoà âm cho hợp với khả năng cây dương cầm, hoặc đại quản cầm, để có thể chơi được bài hoà âm đó là bản đệm đàn.

114

115

116

Chú thích : Đối với đề 117, ở đoạn giữa chúng ta có thể cho tay mặt bấm 2 bè, tay trái 1 bè, cho bản đệm đàn được thanh thoát.

117

Chú thích : Đối với đề 118, và nhiều bài ca như vậy, chúng ta chỉ phải đặt hoà thanh ở dấu nhạc đầu mỗi ô nhịp, và không phải hoà âm những dấu nhạc khác, coi đó như những dấu hoa mỹ.

118

# BÀI HỌC SỐ 3

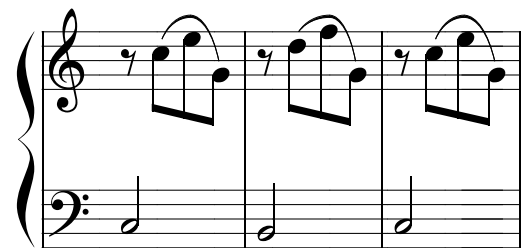
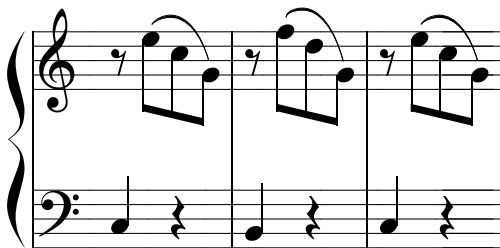
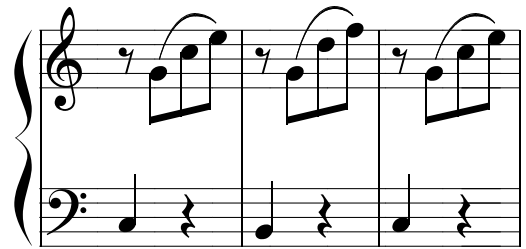
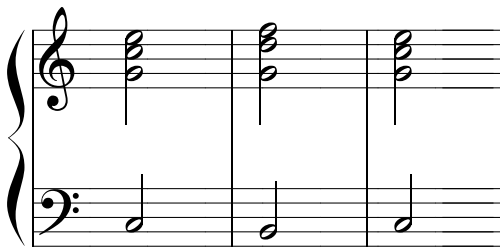

12/Phân tách những tác phẩm bậc thầy, chúng ta thấy muôn vàn kiểu trải dấu. Thí dụ, tùy theo bản tính từng bài hoà thanh Do trưởng với nhịp 3/4 có mấy kiểu trải thông thường như :

13/Trong một bản đệm đàn, không phải mỗi hoà thanh dùng một kiểu trải dấu khác nhau, nhưng tất cả các hoà thanh trong một đoạn thường dùng một kiểu trải dấu, như vậy là để tránh sự hỗn loạn và để tạo nên sự đồng nhất trong tác phẩm. Nhưng khi bản nhạc đổi sang đoạn khác, sang ý nhạc khác, lúc đó chúng ta thay đổi kiểu trải dấu gọi là để tạo nên sự thay đổi trong sự đồng nhất là hai điều kiện căn bản của một tác phẩm.

14/Trong một bản hoà âm, khi móc nối với nhau, một hoà thanh có thể ở vị trí 8, 3, 5, hoặc ở thể tự nhiên hay thể đảo. Vậy chúng ta phải trải dấu một hoà thanh theo vị trí của nó trong bản hoà âm đã được móc nối hẳn hoi. Sau đây là thí dụ các hoà thanh đã được móc nối trong bản hoà âm :

Những hoà thanh rập dấu trong bản hoà âm trên đã được trải ra như sau :

This musical score shows the same melodic line and piano accompaniment as the previous score, but the chords are expanded into their constituent notes. The piano part shows the individual notes of the chords marked with 8, 3, and 5, illustrating how they are spread out across the piano keyboard.

Điều này có nghĩa là trước khi làm bản đệm đàn với các hoà thanh trải dấu, chúng ta nên làm bài hoà âm biệt lập với các hoà thanh được móc nối theo đúng luật hoà âm, nhất là đối với những hoà thanh cần đón trước rào sau. Sau đó chúng ta đưa vào bản hoà âm để thực hiện việc trải dấu.

BÀI TẬP SỐ 5

1. Học viên hãy cải biên bản đệm đàn sau thành bài hoà âm biệt lập với những hoà thanh rập dấu, và xem các hoà thanh đó có móc nối với nhau theo đúng luật móc nối không ?

2. Bạn hãy biến cải hai bài hoà âm biệt lập sau thành bản đệm đàn biệt lập với những hoà thanh trái dấu.

119

120

# BÀI HỌC SỐ 4

17/Đoạn nhạc nối câu dài hay ngắn là tùy ở số nhịp của cuối câu nhạc phải kéo dài hoặc phải nghỉ. Hoặc tùy ở việc chúng ta dùng dấu nhạc dài hay vẫn như dấu phần tư, phần tám, . . . phần 16 . . .Thí dụ :

hoặc

hoặc

hoặc

18/Chúng ta có thể thực hiện đoạn nhạc nối câu :

\* Với những dấu nhạc chuyển hành liên bậc, như mấy thí dụ trên.

\* Với việc trải dấu như yhi dụ a/ sau đây.

\* Chúng ta có thể thực hiện đoạn nhạc nối câu ở một bè thường là bè trầm hoặc bè trên cùng như thí dụ b/ và c/.

\* Hoặc có thể thực hiện ở nhiều bè, nhất là khi không dùng những dấu nhạc chạy nhanh như thí dụ d/.

a/

b/

c/

d/

(1) SCHUBERT

(2) SCHUBERT

(3) SCHUBERT

y hết

(4) SCHUBERT

phỏng diễn

(5) SCHUBERT

trải dầu

(6) BECKER

liên bậc

(7) HAYDN

liên bậc

BECKER

liền bậc

SCHUMAN

20/Về phương diện sáng tác, trong một bản đệm đàn, nếu chúng ta phải thực hiện 2, 3, 4 . . . đoạn nhạc nối câu, thì những đoạn nhạc nối câu đó thường đồng nhất với nhau về ý nhạc. Nghĩa là hoặc đồng nhất về nhịp điệu hay đồng nhất về dòng ca. Nhưng lại phải có sự thay đổi. Thí dụ một ý nhạc, mỗi lần được trình bày ở một bình diện khác nhau. Chẳng hạn lần trước được trình bày ở bè hát, lần sau trình bày ở bè trầm. Hoặc mỗi lần trình bày lại được cải tiến đôi chút.

HAYDN

Hai đoạn nhạc nối câu trên, đồng nhất về nhịp điệu và ý nhạc, nhưng được diễn tả ở hai bình diện thấp cao khác nhau.

BÀI TẬP SỐ 6

Bạn làm bài đệm đàn biệt lập cho đề 121, 122 sau và cho đề 112 ở bài tập số 3.  
 Bạn cố gắng thực hiện đoạn nhạc nốt câu đúng nguyên tắc đã được hướng dẫn  
 trong bài học.

121 thoải mái

122 Sống động

## BÀI HỌC SỐ 5

21/Đối với những bài viết theo nhịp 2/4, chúng ta có mấy kiểu trái dấu thông thường như sau :

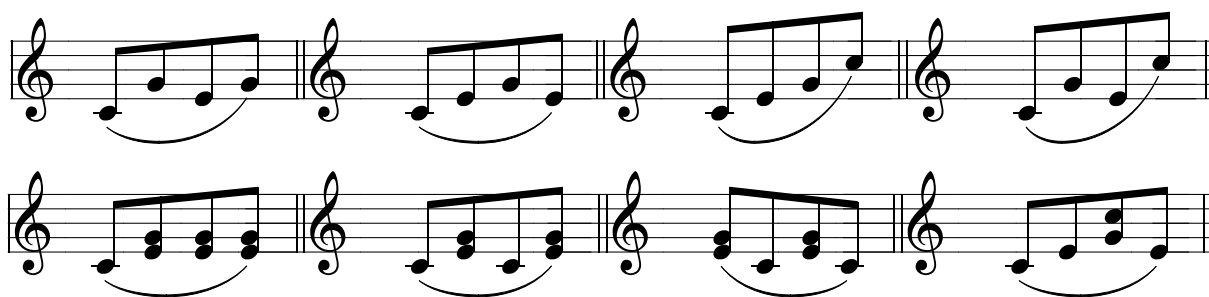

## BÀI TẬP SỐ 7

Bạn làm bài đệm đàn biệt lập cho đề 123 sau đây và cho đề 113 trong bài tập số 3. Bạn nhớ thực hiện đoạn nhạc nối câu cho chu đáo.

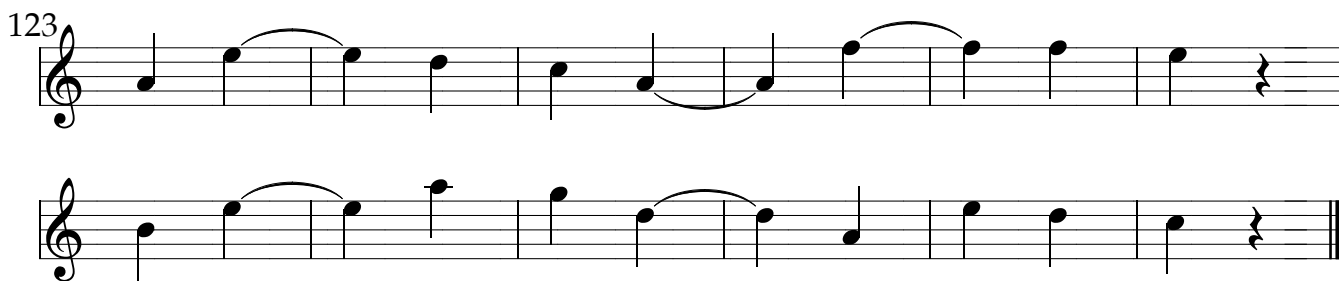

# BÀI HỌC SỐ 6

23/Việc đoạn mở đầu lập lại y hệt câu đầu tiên của bài hát là việc làm tầm thường, xét về phương diện nghệ thuật và sáng tác. Vì vậy các nhạc sĩ cố gắng làm cho đoạn mở đầu cùng một lúc đáp ứng được mục đích giúp người hát vào bài hát dễ dàng, lại vừa trở thành một yếu tố nghệ thuật, trở thành một thành phần của toàn bộ bản đệm đàn. Các nhạc sĩ thực hiện ý định đó bằng muôn vàn cách. Sau đây là mấy phương cách điển hình :

a/Đoạn mở đầu dạo câu nhạc đầu tiên của bài hát, nhưng biến cải đi đôi chút bằng cách thêm những dấu hoa mỹ, hoặc thay đổi nhịp điệu, hoặc đảo nó xuống bè trầm. . .

CHẬM Bài Adelaide thơ của Matthisson, nhạc của Beethoven :

26

Bài Freudvoll sau : thơ của Goethe, nhạc của Beethoven.

CHẬM

Bài Fruhlinaslied sau : thơ của Klingemann, nhạc của Meldelsohn

NHANH

Bài Seimin gregrusst sau : thơ của Rukert, nhạc của Schubert, học viên hãy nhận xét kỹ xem đoạn mở đầu đã biến cải câu đầu tiên như thế nào.

Đoạn mở đầu có thể trình bày công thức đệm như trong bài Standom sau :  
thơ của Rellstall, nhạc của Schubert.

Đoạn mở đầu có thể trình bày mấy HT đặc biệt đã dùng trong bản đệm đàn.  
Bài In questa tomba oseura sau : thơ của Gius. Carpani, nhạc của Beethoven.

Đoạn đặc biệt có thể trình bày một ý nhạc đặc biệt của bài ca. Trong bài  
Aulenthalt sau : thơ của Rellstab, nhạc của Schubert.(trang30)

TIẾN DŨNG

BẢN ĐỆM ĐÀN

Để gây bầu không khí thích hợp cho bài ca, đoạn mở đầu có thể chỉ tấu lên HT Bài Das Madcher sau : thơ của Fr. von Gerstenbergk, nhạc của Schumann.

Bài Der arme Peter, thơ của Heine, nhạc của Schumann.

Đoạn mở đầu thường trình bày một ý nhạc tấu trong điệp khúc của bài ca  
Điệp khúc thường do nhiều người hát nên ý nhạc thường hùng tráng, nhịp  
điệu dứt khoát, ít là lướt. Sau đây là bài dân ca Đức :

ĐIỆP KHÚC

Để gây bầu không khí tương phản : đoạn mở đầu có thể trình bày một ý nhạc nào đó của bài ca sang thể trưởng, hay thứ tương ứng.

Đoạn mở đầu có thể trình bày nhịp điệu đặc biệt của bài hát.  
 Bài "Con thuyền không bến " có nhịp điệu ngập ngừng.  
 Đoạn mở đầu có thể trình bày nhịp điệu đó như sau :

Đoạn mở đầu có thể trình bày tất cả các ý nhạc chính của bài ca, bằng cách khâu dính các ý nhạc đó thành một khâu duy nhất có đầu có đuôi.  
 Bài "Con thuyền không bến " có những nhạc đề chúng tôi đánh dấu bằng (a) (b) (c) (d). Chúng tôi đã dùng những nhạc đề đó để làm nên đoạn mở đầu sau :

Và còn trăm ngàn kiểu xây dựng đoạn mở đầu tùy theo trí tưởng tượng mà óc sáng tạo của nhạc sĩ, và tùy theo bản tính của từng bài ca.  
 Trong tất cả các trường hợp, dấu nhạc cuối cùng của đoạn mở đầu thường là dấu nhạc đưa người hát bắt đầu vào dấu nhạc đầu của bài ca một cách tự nhiên và dễ dàng.

2.

3.

3. Musical score for system 3, measures 1-3. Treble clef has a whole note G4, a quarter note A4, and a quarter note B4. Bass clef has a quarter rest, then eighth notes G2, A2, B2, C3, D3, E3, F3, G3, A3, B3, C4, D4, E4, F4, G4, A4, B4, C5. A slur covers the eighth notes in the bass clef. The bottom staff has a whole note G2.

4.

4. Musical score for system 4, measures 1-2. Treble clef has a quarter note G4, an eighth note A4, and a quarter note B4. Bass clef has a sixteenth note G2, an eighth note A2, and a sixteenth note B2, followed by eighth notes C3, D3, E3, F3, G3, A3, B3, C4, D4, E4, F4, G4, A4, B4, C5. A slur covers the eighth notes in the bass clef. The bottom staff has a quarter note G2, an eighth note A2, and a quarter note B2.

5.

5. Musical score for system 5, measures 1-3. Treble clef has a whole rest, then eighth notes G4, A4, B4, C5, D5, E5, F5, G5, A5, B5, C6, D6, E6, F6, G6, A6, B6, C7. A slur covers the eighth notes in the treble clef. Bass clef has a quarter note G2, a quarter note A2, and a quarter note B2. The bottom staff has a sixteenth note G2, an eighth note A2, and a sixteenth note B2.

## BÀI TẬP SỐ 8

Học viên làm bài đệm đàn biệt lập cùng với đoạn mở đầu và đoạn nối câu cho những đề sau :

124

125

126

# BÀI HỌC SỐ 7

Bạn thực hiện bản đệm đàn có đoạn mở đầu và đoạn kết cho các đề sau :

127

Exercise 127 consists of four staves of music in G major. The first staff contains measures 1-4. The second staff contains measures 5-8. The third staff contains measures 9-12, ending with a double bar line. The music features a mix of quarter, eighth, and sixteenth notes.

128

Exercise 128 consists of seven staves of music in G major. The first staff contains measures 1-4. The second staff contains measures 5-8. The third staff contains measures 9-12. The fourth staff contains measures 13-16. The fifth staff contains measures 17-20. The sixth staff contains measures 21-24. The seventh staff contains measures 25-28, ending with a double bar line. The music features a mix of quarter, eighth, and sixteenth notes.

129

Exercise 129 consists of three staves of music in G major. The first staff contains measures 1-4. The second staff contains measures 5-8. The third staff contains measures 9-12, ending with a double bar line. The music features a mix of quarter, eighth, and sixteenth notes.

BÀI TẬP SỐ 10

2. Sau khi đã phân tích bản đệm đàn trên, học viên hãy thực hiện bản đệm đàn cho mấy đề sau, theo kiểu cách bản đệm đàn đã phân tách :

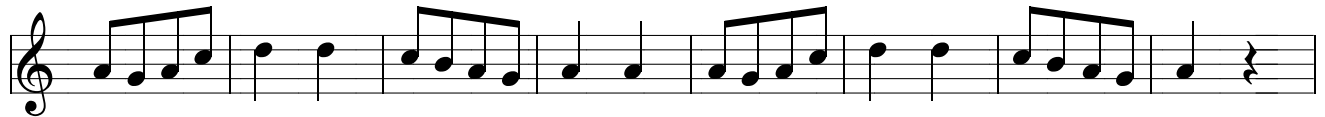

## BÀI HỌC SỐ 9

33/Chúng ta có thể coi những bài viết theo nhịp 5 như những bài viết theo nhịp 3 với nhịp 2, hoặc nhịp 2 với nhịp 3, và coi những bài viết theo nhịp 7 như những bài nhịp 3 với nhịp 4 . . .Như vậy nhịp 5 và nhịp 7 có thể có nhiều kiểu trải dấu, và là những kiểu đặc biệt để chúng ta khai thác.

Thí dụ :

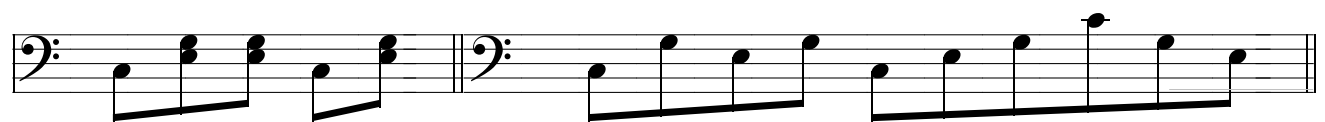

Và vài thí dụ rút trong cuốn "Trên phím đàn " của Tiến Dũng.

ANDANTINO

ALLEGRETTO

# BÀI TẬP SỐ 11

Học viên thực hiện bản đệm đàn biệt lập cho bài dân ca Hunggari sau đây.  
Chúng tôi đã ký âm bài đó theo nhịp 7/8

